



Une galerie de portraits d'amies portant ses créations et photographiées dans leur lieu de vie. Des femmes du monde des arts, de la mode et de la jet-set incarnant les muses modernes du style qui a fait le renom de sa marque. Pour la belle saison, la créatrice américaine Tory Burch célèbre la féminité avec le Tunic Project.

Par **Kitty Russell**

Avec Tory Burch Un été de bohème...

Marie-Louise Scio, directrice artistique de l'Hôtel Il Pellicano à Porto Ercole, en Toscane.



La mannequin anglaise et épouse du financier Ben Goldsmith, **Jemima Jones**.

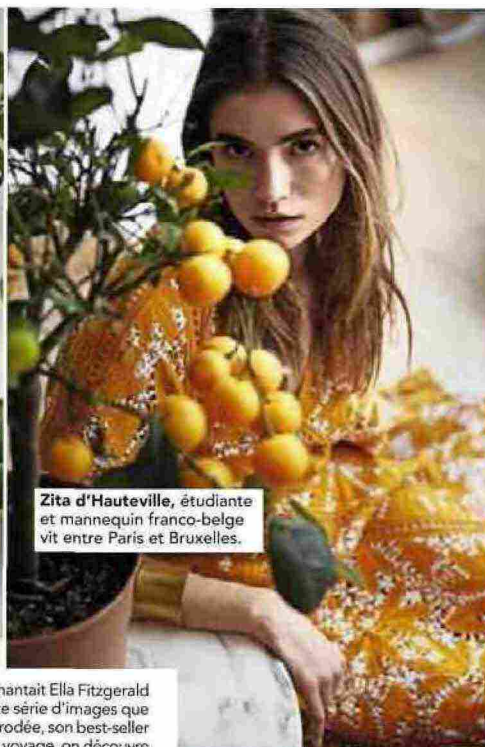

Zita d'Hauteville, étudiante et mannequin franco-belge vit entre Paris et Bruxelles.

«**S**ummertime and the livin' is easy » (C'est l'été et la vie est douce) chantait Ella Fitzgerald dans la chanson de George Gershwin. C'est un peu l'idée de cette série d'images que propose la créatrice Tory Burch avec, comme fil rouge, la tunique brodée, son best-seller depuis le lancement de sa griffe en 2004. Comme une invitation au voyage, on découvre des héroïnes au *lifestyle* rêvé. De Marie-Louise Scio, directrice artistique de l'hôtel Il Pellicano à Porto Ercole en Italie, à la mannequin Zita d'Hauteville. Ultra-sophistiquées, sûres d'elles mais toujours décontractées, elles représentent naturellement l'image bohème chic de Tory Burch, elle-même suivie par 1,2 million d'abonnés sur Instagram (@toryburch). toryburch.com

Alessandra Orsi, directrice de création du groupe Yoox Net-a-porter.com



Mathilde de Fürstenberg, qui gère la ferme familiale des Borromeo à Lomellina en Italie.



P. INT. DE VUE 41